VIENS SUR LA TERRE (Avent)

E 18-48

Texte & musique : Jean Humenry

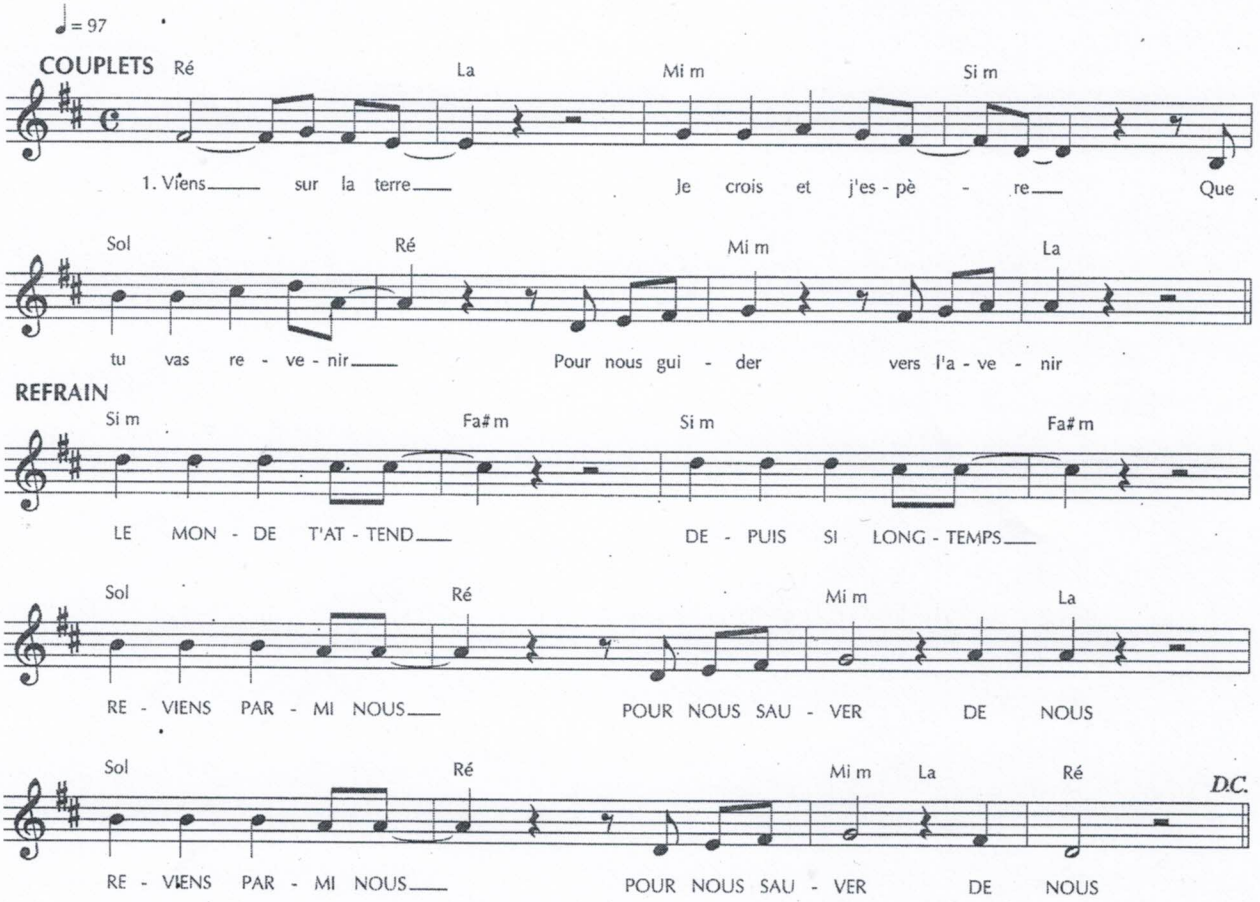

1
Viens sur la terre
Je crois et j'espère
Que tu vas revenir
Pour nous guider vers l'avenir

2
Viens sur la terre
Pour que tout s'éclaire
Pour l'enfant qui a faim
Pour celui qui cherche un chemin

3
Viens sur la terre
Pour que sur les pierres
Ne coule plus le sang
Du juste ni de l'innocent

REFRAIN
LE MONDE T'ATTEND
DEPUIS SI LONGTEMPS
REVIENS PARMI NOUS
POUR NOUS SAUVER DE NOUS
REVIENS PARMI NOUS
POUR NOUS SAUVER DE NOUS

STUDIO SM
B.P. 30012
44370 VARADES

© Studio SM